

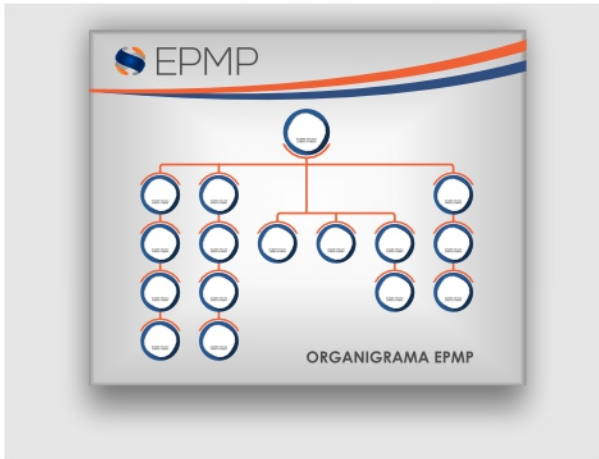

TABLEROS INDUSTRIALES • 2025

R E C U R S O S H U M A N O S

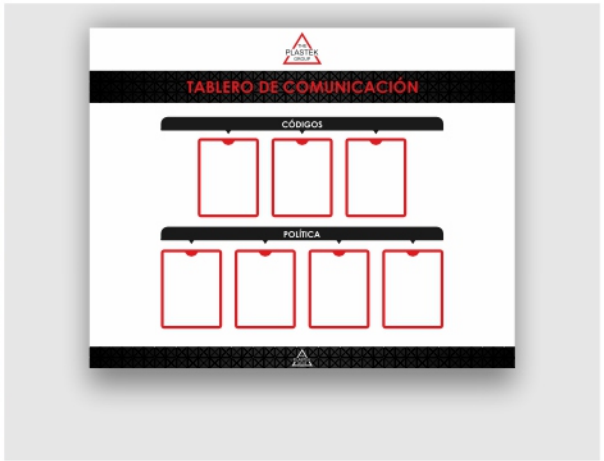

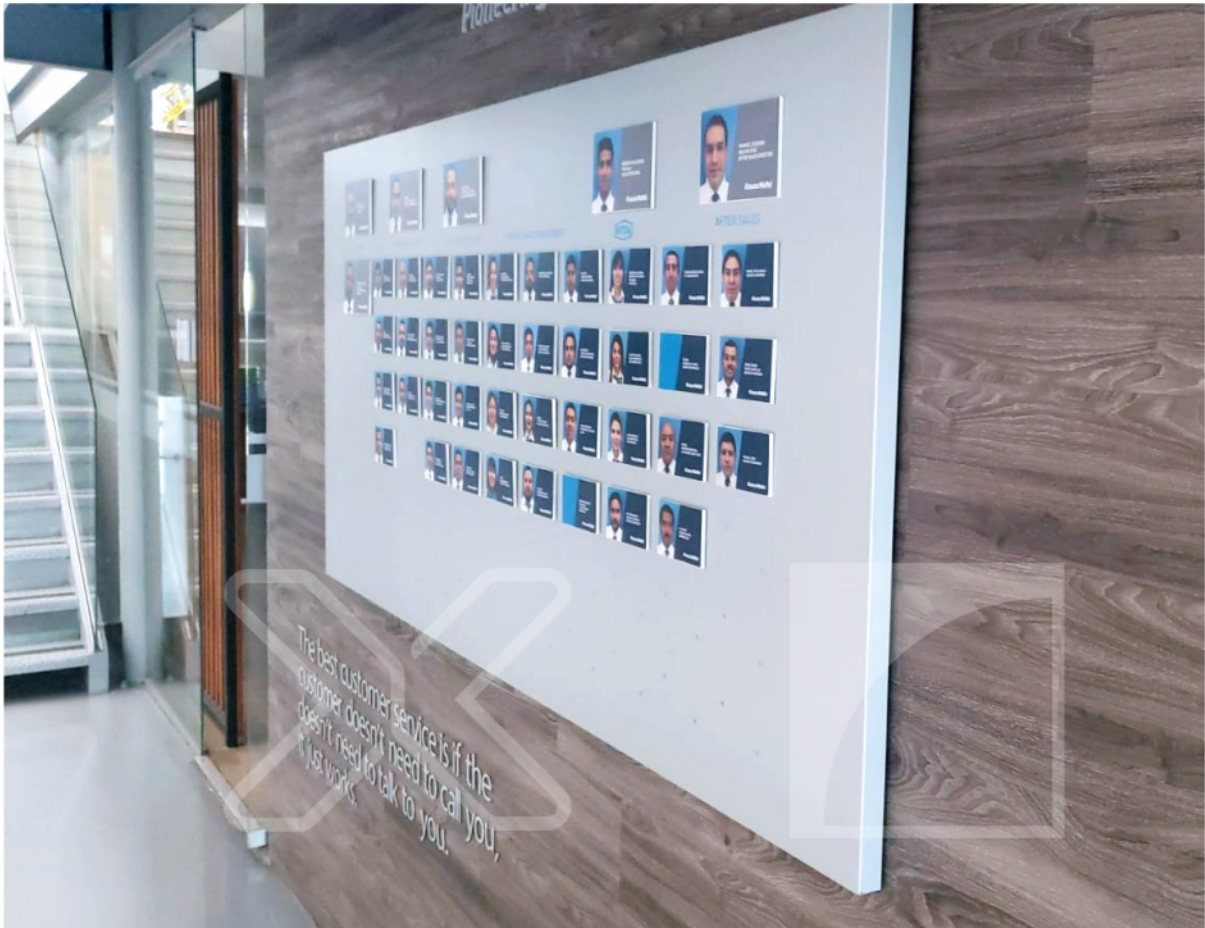





Krauss Maffei

Krauss Maffei											
1	2	3	4	5	6	7	8	9	10	11	12
13	14	15	16	17	18	19	20	21	22	23	24
25	26	27	28	29	30	31	32	33	34	35	36
37	38	39	40	41	42	43	44	45	46	47	48
49	50	51	52	53	54	55	56	57	58	59	60

PLAN DE ACCIÓN ANTE COVID-19 **BAOMARC**  
 Asesoramiento Soluciones Recursos

### ¿COMO LAVARSE LAS MANOS?

¡LAVASE LAS MANOS SOLO CUANDO ESTEN VISIBILMENTE SUCIAS. SI NO, UTILICE LA SOLUCIÓN ALCOHÓLICA!

**60 SEG**  
11 PASOS

- 01 Moja las manos con agua tibia.
- 02 Espuma el jabón, cubriendo toda la palma y el dorso de la mano.
- 03 Frota las palmas de una mano contra la palma de la otra.
- 04 Frota la palma de una mano contra el dorso de la otra.
- 05 Frota el dedo índice de una mano contra el dedo índice de la otra.
- 06 Frota el dedo índice de una mano contra el dedo índice de la otra.
- 07 Frota el dedo índice de una mano contra el dedo índice de la otra.
- 08 Frota el dedo índice de una mano contra el dedo índice de la otra.
- 09 Limpia el espacio entre los dedos.
- 10 Limpia el espacio entre los dedos.
- 11 Limpia el espacio entre los dedos.

BAOMARC Asesoramiento Soluciones Recursos

### TABLERO DE IDEAS DE MEJORA

LINEAMIENTOS	RECOMENDACIONES	ANÁLISIS	EFECTOS	SALERA	MES



## TABLERO DE COMUNICACIÓN GLOBAL 04

	CUEMPLEAÑOS	ANIVERSARIOS	SALUD SEGURIDAD E HIGIENE		COMUNICADOS MULTIMEDIA
 Colaborador Mensual			 Salud		 Comunicados Multimedia
 Cumpleaños	 31 Aniversarios	 Seguridad			
 Colaboradores del Año	 Cumpleaños	 31 Aniversarios	 Higiene		



## TABLERO DE COMUNICACIÓN



 <b>CUMPLEAÑOS</b>	 <b>AVISOS GENERALES</b>	 <b>¿SABÍAS QUÉ?</b>	 <b>31</b> <b>BOLETÍN MENSUAL</b>
 <b>TEMAS SINDICALES</b>	 <b>PRESTACIONES Y BENEFICIOS</b>	 <b>AVISO ORGANIZACIONAL</b>	 <b>TURNOS Y TRANSPORTE</b>

### TENNECO

## TABLERO DE IDEAS DE MEJORA

LINEAMIENTOS	INDICADORES	GANADORES	BUZÓN	GALERÍA

**COMITÉ**

**FORMATOS**

## ARMOR-IIMAK Worldwide

AMERICA

EUROPA

AFRICA

ASIA



<b>420 000</b> Capacidad de corte para laminar el aluminio en nuestras plantas.	<b>1000</b> Número de normas de producto desarrolladas por el equipo de ingeniería de producción mundial.	<b>130</b> Número de clientes directos en el mundo.	<b>1700</b> Número de colaboradores de ingeniería e investigación de manufactura mundial.
--	--	--	--



PRODUCCIÓN







## MMA Modern Metal Alloys CÓDIGO DE COLORES

COLOR	ALEACIÓN	CLIENTE
VERDE	001-A	PLANTA 1
ORO	001-A	PLANTA 1
AZUL	001-A	PLANTA 2
NARANJA	001-A	PLANTA 2

### ANÁLISIS DE CAUSA RAÍZ BAOMARC

DETERMINAR CAUSAS RAÍZ RÁPIDO

APLICACIÓN DESTINADA:  FIC  DIE

ÁREA:  CALIDAD  PRODUCCIÓN  LOGÍSTICA  MANTENIMIENTO

01- PLANEAR

02- HACER

03- PROBLEMA

04- SOLUCIÓN

05- RESULTADOS

### Quality Control TABLERO METROLOGÍA | CP&CPK BAOMARC

TÍTULOS	TÍTULOS	TÍTULOS	TÍTULOS
TÍTULOS	TÍTULOS	TÍTULOS	TÍTULOS

### MONITOREO DE PRODUCCIÓN TENNECO

HORA	OBJ	REAL	SCRAP	CAUSA	REPORTE DE PRODUCCIÓN
08:00-09:00					
09:00-10:00					
10:00-11:00					
11:00-12:00					
12:00-13:00					
13:00-14:00					
14:00-15:00					
15:00-16:00					
16:00-17:00					
17:00-18:00					
18:00-19:00					
19:00-20:00					
20:00-21:00					
21:00-22:00					
22:00-23:00					
23:00-00:00					

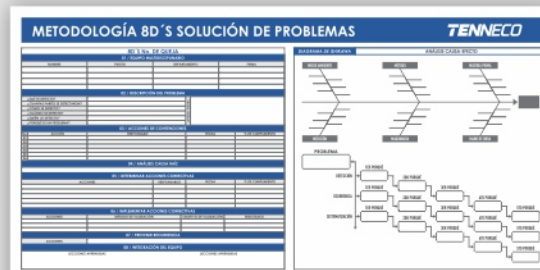

### TABLERO KANBAN PRODUCCIÓN BAOMARC

WL				VF			
ENTRADA	ENTRADA	ENTRADA	ENTRADA	ENTRADA	ENTRADA	ENTRADA	ENTRADA
WS							
ENTRADA	ENTRADA	ENTRADA	ENTRADA	ENTRADA	ENTRADA	ENTRADA	ENTRADA
MP / M1							
ENTRADA	ENTRADA	ENTRADA	ENTRADA	ENTRADA	ENTRADA	ENTRADA	ENTRADA



## Pensamiento crítico para Resolución de problemas

No. Maquina

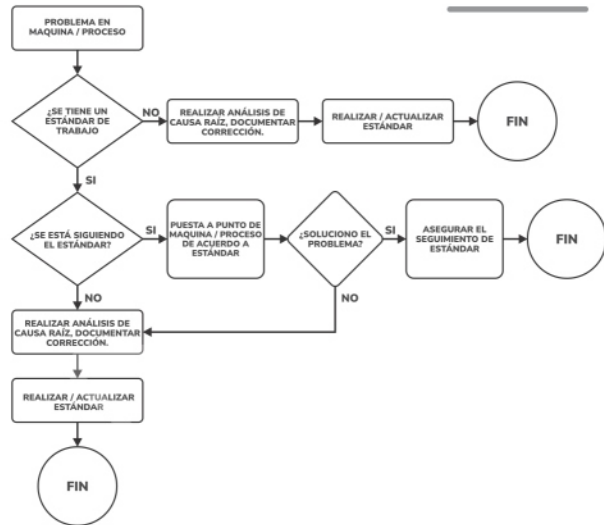

## Definición del Problema

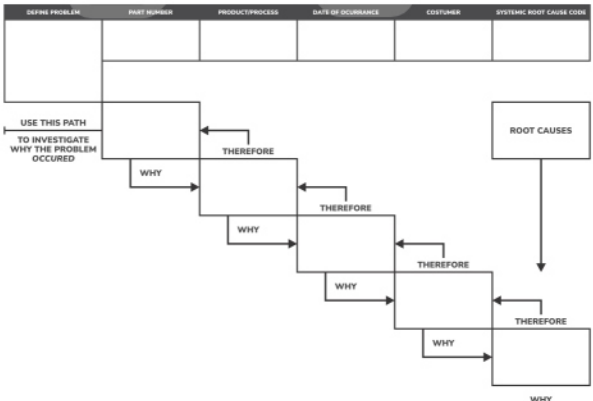

## RESPONSABLE DE RACK

NOMBRE \_\_\_\_\_  
 APELLIDO \_\_\_\_\_

FOTO

CONFIBILIDAD (%)  
 ABSOLUTA: \_\_\_\_\_ NETA: \_\_\_\_\_  
 STATUS: ▲ ✘ ●

## Tablero ALMACÉN







### TABLERO DE REPORTE DE INCIDENTES EN ESTACIONES DE CONFIRMACIÓN NAVE 1

ESTACIÓN DE CONFIRMACIÓN	ESTATUS	COMENTARIOS	NO. DE EMPLEADO	FECHA	TURNO	TICKET
EST-TTF6-01						
EST-TTF6-02						
EST-TTF6-03						
EST-TTF6-04						
EST-TTF6-05						
EST-TTF6-06						
EST-TTF6-07						
EST-TTF6-08						
EST-TTF6-09						
EST-TTF6-10						
EST-TTF6-01						

Instrucciones de llenado: En la columna "estatus", marque una "x" a la estación de confirmación esta funcionando correctamente, de lo contrario, marque con "x" y en la columna "comentarios", escriba cual es la falla que se presenta. Registre también su número de empleado y la fecha. El supervisor en turno será quien genere el ticket de cada incidente reportado.

### TABLERO DOCA BAOWU BAOMARC

ÁREA: \_\_\_\_\_

01	02	03
04	05	06
07	08	09
10	11	12
13	14	15
16	17	18
19	20	21
22	23	24
25	26	27
28	29	30
31	32	33

ABERTAS  
 PRIMEROS AUXILIOS  
 CASI ACCIDENTE  
 COMPLICACIÓN INSEGURA  
 ACTA INSEGURA

**TABLA DE REFERENCIA**

**MES CONCENTRADO MENSUAL**  
 ACCIDENTE: \_\_\_\_\_  
 PRIMEROS AUXILIOS: \_\_\_\_\_  
 CASI ACCIDENTE: \_\_\_\_\_

**AUDITORIAS**  
 SMAI: \_\_\_\_\_  
 BOLETÍN INFORMATIVO: \_\_\_\_\_  
 DOCA: \_\_\_\_\_  
 %  
 CUMPLIMIENTO

DOCA: \_\_\_\_\_  
 CONCENTRADO POR ÁREA: \_\_\_\_\_

ABERTAS  CERRADAS

### VISUAL BOARD BRAIDING TENNECO

**DIAGRAMA DE ISHIKAWA**

**ANÁLISIS DE 5 PORQUÉS**

¿QUÉ PASÓ?	¿QUÉ PASÓ?
¿QUÉ PASÓ?	¿QUÉ PASÓ?
¿QUÉ PASÓ?	¿QUÉ PASÓ?
¿QUÉ PASÓ?	¿QUÉ PASÓ?

**IDEAS DE MEJORA**

### TABLERO INFORMATIVO OPERACIONAL BAOWU BAOMARC

**Resultado Semanal OEE** %  
**Resultado Semanal DISPONIBILIDAD** %  
**Resultado Semanal EFICIENCIA** %  
**Resultado Semanal FTC** %

### PRODUCTIVIDAD EN LINEAS DE PREPARACIÓN MMA

NO. DEL MESA: \_\_\_\_\_ FECHA: \_\_\_\_\_  
 RESULTADO DE COLORES: NEGRO > PROGRAMAS VERDE > CUMPLIMIENTO DE ROJO > INCUMPLIMIENTO

**OBJETIVO DIARIO/SEMANAL**

DÍA	01	02	03	04	05	06	07	08	09	10	11	12	13	14	15	16	17	18	19	20	21	22	23	24	25	26	27	28	29	30	31	
PROG.																																
REAL																																
ICUMPL.																																

**PROGRAMA DE PRODUCCIÓN**  

FECHA	PROG.	REAL
01-01-2024		
01-02-2024		
01-03-2024		
01-04-2024		
01-05-2024		
01-06-2024		
01-07-2024		
01-08-2024		
01-09-2024		
01-10-2024		
01-11-2024		
01-12-2024		

PROGRAMADO DEL DÍA: \_\_\_\_\_ REAL DEL DÍA: \_\_\_\_\_

### MONITOREO DE PRODUCCIÓN **TENNECO**

ÁREA: \_\_\_\_\_ FECHA: \_\_\_\_\_

HORA	OBJ.	REAL	SCRAP	CAUSA
06:00-06:15				
06:15-06:30				
06:30-06:45				
06:45-07:00				
07:00-07:15				
07:15-07:30				
07:30-07:45				
07:45-08:00				
08:00-08:15				
08:15-08:30				
08:30-08:45				
08:45-09:00				
09:00-09:15				
09:15-09:30				
09:30-09:45				
09:45-10:00				
10:00-10:15				
10:15-10:30				
10:30-10:45				
10:45-11:00				
11:00-11:15				
11:15-11:30				
11:30-11:45				
11:45-12:00				
12:00-12:15				
12:15-12:30				
12:30-12:45				
12:45-01:00				
01:00-01:15				
01:15-01:30				
01:30-01:45				
01:45-02:00				
02:00-02:15				
02:15-02:30				
02:30-02:45				
02:45-03:00				
03:00-03:15				
03:15-03:30				
03:30-03:45				
03:45-04:00				
04:00-04:15				
04:15-04:30				
04:30-04:45				
04:45-05:00				
05:00-05:15				
05:15-05:30				
05:30-05:45				
05:45-06:00				

ESTADÍSTICAS: **ESTADÍSTICA 1** (01-03) **ESTADÍSTICA 2** (04-06) **ESTADÍSTICA 3** (07-09)  
 01 02 03 04 05 06 07 08 09  
 101 102 103 104 105 106 107 108 109  
 110 111 112 113 114 115 116 117 118 119 120  
 121 122 123 124 125 126 127 128 129 130  
 131 132 133 134 135 136 137 138 139 140  
 141 142 143 144 145 146 147 148 149 150  
 151 152 153 154 155 156 157 158 159 160  
 161 162 163 164 165 166 167 168 169 170  
 171 172 173 174 175 176 177 178 179 180  
 181 182 183 184 185 186 187 188 189 190  
 191 192 193 194 195 196 197 198 199 200  
 201 202 203 204 205 206 207 208 209 210  
 211 212 213 214 215 216 217 218 219 220  
 221 222 223 224 225 226 227 228 229 230  
 231 232 233 234 235 236 237 238 239 240  
 241 242 243 244 245 246 247 248 249 250  
 251 252 253 254 255 256 257 258 259 260  
 261 262 263 264 265 266 267 268 269 270  
 271 272 273 274 275 276 277 278 279 280  
 281 282 283 284 285 286 287 288 289 290  
 291 292 293 294 295 296 297 298 299 300  
 301 302 303 304 305 306 307 308 309 310  
 311 312 313 314 315 316 317 318 319 320  
 321 322 323 324 325 326 327 328 329 330  
 331 332 333 334 335 336 337 338 339 340  
 341 342 343 344 345 346 347 348 349 350  
 351 352 353 354 355 356 357 358 359 360  
 361 362 363 364 365 366 367 368 369 370  
 371 372 373 374 375 376 377 378 379 380  
 381 382 383 384 385 386 387 388 389 390  
 391 392 393 394 395 396 397 398 399 400  
 401 402 403 404 405 406 407 408 409 410  
 411 412 413 414 415 416 417 418 419 420  
 421 422 423 424 425 426 427 428 429 430  
 431 432 433 434 435 436 437 438 439 440  
 441 442 443 444 445 446 447 448 449 450  
 451 452 453 454 455 456 457 458 459 460  
 461 462 463 464 465 466 467 468 469 470  
 471 472 473 474 475 476 477 478 479 480  
 481 482 483 484 485 486 487 488 489 490  
 491 492 493 494 495 496 497 498 499 500  
 501 502 503 504 505 506 507 508 509 510  
 511 512 513 514 515 516 517 518 519 520  
 521 522 523 524 525 526 527 528 529 530  
 531 532 533 534 535 536 537 538 539 540  
 541 542 543 544 545 546 547 548 549 550  
 551 552 553 554 555 556 557 558 559 560  
 561 562 563 564 565 566 567 568 569 570  
 571 572 573 574 575 576 577 578 579 580  
 581 582 583 584 585 586 587 588 589 590  
 591 592 593 594 595 596 597 598 599 600  
 601 602 603 604 605 606 607 608 609 610  
 611 612 613 614 615 616 617 618 619 620  
 621 622 623 624 625 626 627 628 629 630  
 631 632 633 634 635 636 637 638 639 640  
 641 642 643 644 645 646 647 648 649 650  
 651 652 653 654 655 656 657 658 659 660  
 661 662 663 664 665 666 667 668 669 670  
 671 672 673 674 675 676 677 678 679 680  
 681 682 683 684 685 686 687 688 689 690  
 691 692 693 694 695 696 697 698 699 700  
 701 702 703 704 705 706 707 708 709 710  
 711 712 713 714 715 716 717 718 719 720  
 721 722 723 724 725 726 727 728 729 730  
 731 732 733 734 735 736 737 738 739 740  
 741 742 743 744 745 746 747 748 749 750  
 751 752 753 754 755 756 757 758 759 760  
 761 762 763 764 765 766 767 768 769 770  
 771 772 773 774 775 776 777 778 779 780  
 781 782 783 784 785 786 787 788 789 790  
 791 792 793 794 795 796 797 798 799 800  
 801 802 803 804 805 806 807 808 809 810  
 811 812 813 814 815 816 817 818 819 820  
 821 822 823 824 825 826 827 828 829 830  
 831 832 833 834 835 836 837 838 839 840  
 841 842 843 844 845 846 847 848 849 850  
 851 852 853 854 855 856 857 858 859 860  
 861 862 863 864 865 866 867 868 869 870  
 871 872 873 874 875 876 877 878 879 880  
 881 882 883 884 885 886 887 888 889 890  
 891 892 893 894 895 896 897 898 899 900  
 901 902 903 904 905 906 907 908 909 910  
 911 912 913 914 915 916 917 918 919 920  
 921 922 923 924 925 926 927 928 929 930  
 931 932 933 934 935 936 937 938 939 940  
 941 942 943 944 945 946 947 948 949 950  
 951 952 953 954 955 956 957 958 959 960  
 961 962 963 964 965 966 967 968 969 970  
 971 972 973 974 975 976 977 978 979 980  
 981 982 983 984 985 986 987 988 989 990  
 991 992 993 994 995 996 997 998 999 1000  
 1001 1002 1003 1004 1005 1006 1007 1008 1009 1010  
 1011 1012 1013 1014 1015 1016 1017 1018 1019 1020  
 1021 1022 1023 1024 1025 1026 1027 1028 1029 1030  
 1031 1032 1033 1034 1035 1036 1037 1038 1039 1040  
 1041 1042 1043 1044 1045 1046 1047 1048 1049 1050  
 1051 1052 1053 1054 1055 1056 1057 1058 1059 1060  
 1061 1062 1063 1064 1065 1066 1067 1068 1069 1070  
 1071 1072 1073 1074 1075 1076 1077 1078 1079 1080  
 1081 1082 1083 1084 1085 1086 1087 1088 1089 1090  
 1091 1092 1093 1094 1095 1096 1097 1098 1099 1100  
 1101 1102 1103 1104 1105 1106 1107 1108 1109 1110  
 1111 1112 1113 1114 1115 1116 1117 1118 1119 1120  
 1121 1122 1123 1124 1125 1126 1127 1128 1129 1130  
 1131 1132 1133 1134 1135 1136 1137 1138 1139 1140  
 1141 1142 1143 1144 1145 1146 1147 1148 1149 1150  
 1151 1152 1153 1154 1155 1156 1157 1158 1159 1160  
 1161 1162 1163 1164 1165 1166 1167 1168 1169 1170  
 1171 1172 1173 1174 1175 1176 1177 1178 1179 1180  
 1181 1182 1183 1184 1185 1186 1187 1188 1189 1190  
 1191 1192 1193 1194 1195 1196 1197 1198 1199 1200  
 1201 1202 1203 1204 1205 1206 1207 1208 1209 1210  
 1211 1212 1213 1214 1215 1216 1217 1218 1219 1220  
 1221 1222 1223 1224 1225 1226 1227 1228 1229 1230  
 1231 1232 1233 1234 1235 1236 1237 1238 1239 1240  
 1241 1242 1243 1244 1245 1246 1247 1248 1249 1250  
 1251 1252 1253 1254 1255 1256 1257 1258 1259 1260  
 1261 1262 1263 1264 1265 1266 1267 1268 1269 1270  
 1271 1272 1273 1274 1275 1276 1277 1278 1279 1280  
 1281 1282 1283 1284 1285 1286 1287 1288 1289 1290  
 1291 1292 1293 1294 1295 1296 1297 1298 1299 1300  
 1301 1302 1303 1304 1305 1306 1307 1308 1309 1310  
 1311 1312 1313 1314 1315 1316 1317 1318 1319 1320  
 1321 1322 1323 1324 1325 1326 1327 1328 1329 1330  
 1331 1332 1333 1334 1335 1336 1337 1338 1339 1340  
 1341 1342 1343 1344 1345 1346 1347 1348 1349 1350  
 1351 1352 1353 1354 1355 1356 1357 1358 1359 1360  
 1361 1362 1363 1364 1365 1366 1367 1368 1369 1370  
 1371 1372 1373 1374 1375 1376 1377 1378 1379 1380  
 1381 1382 1383 1384 1385 1386 1387 1388 1389 1390  
 1391 1392 1393 1394 1395 1396 1397 1398 1399 1400  
 1401 1402 1403 1404 1405 1406 1407 1408 1409 1410  
 1411 1412 1413 1414 1415 1416 1417 1418 1419 1420  
 1421 1422 1423 1424 1425 1426 1427 1428 1429 1430  
 1431 1432 1433 1434 1435 1436 1437 1438 1439 1440  
 1441 1442 1443 1444 1445 1446 1447 1448 1449 1450  
 1451 1452 1453 1454 1455 1456 1457 1458 1459 1460  
 1461 1462 1463 1464 1465 1466 1467 1468 1469 1470  
 1471 1472 1473 1474 1475 1476 1477 1478 1479 1480  
 1481 1482 1483 1484 1485 1486 1487 1488 1489 1490  
 1491 1492 1493 1494 1495 1496 1497 1498 1499 1500  
 1501 1502 1503 1504 1505 1506 1507 1508 1509 1510  
 1511 1512 1513 1514 1515 1516 1517 1518 1519 1520  
 1521 1522 1523 1524 1525 1526 1527 1528 1529 1530  
 1531 1532 1533 1534 1535 1536 1537 1538 1539 1540  
 1541 1542 1543 1544 1545 1546 1547 1548 1549 1550  
 1551 1552 1553 1554 1555 1556 1557 1558 1559 1560  
 1561 1562 1563 1564 1565 1566 1567 1568 1569 1570  
 1571 1572 1573 1574 1575 1576 1577 1578 1579 1580  
 1581 1582 1583 1584 1585 1586 1587 1588 1589 1590  
 1591 1592 1593 1594 1595 1596 1597 1598 1599 1600  
 1601 1602 1603 1604 1605 1606 1607 1608 1609 1610  
 1611 1612 1613 1614 1615 1616 1617 1618 1619 1620  
 1621 1622 1623 1624 1625 1626 1627 1628 1629 1630  
 1631 1632 1633 1634 1635 1636 1637 1638 1639 1640  
 1641 1642 1643 1644 1645 1646 1647 1648 1649 1650  
 1651 1652 1653 1654 1655 1656 1657 1658 1659 1660  
 1661 1662 1663 1664 1665 1666 1667 1668 1669 1670  
 1671 1672 1673 1674 1675 1676 1677 1678 1679 1680  
 1681 1682 1683 1684 1685 1686 1687 1688 1689 1690  
 1691 1692 1693 1694 1695 1696 1697 1698 1699 1700  
 1701 1702 1703 1704 1705 1706 1707 1708 1709 1710  
 1711 1712 1713 1714 1715 1716 1717 1718 1719 1720  
 1721 1722 1723 1724 1725 1726 1727 1728 1729 1730  
 1731 1732 1733 1734 1735 1736 1737 1738 1739 1740  
 1741 1742 1743 1744 1745 1746 1747 1748 1749 1750  
 1751 1752 1753 1754 1755 1756 1757 1758 1759 1760  
 1761 1762 1763 1764 1765 1766 1767 1768 1769 1770  
 1771 1772 1773 1774 1775 1776 1777 1778 1779 1780  
 1781 1782 1783 1784 1785 1786 1787 1788 1789 1790  
 1791 1792 1793 1794 1795 1796 1797 1798 1799 1800  
 1801 1802 1803 1804 1805 1806 1807 1808 1809 1810  
 1811 1812 1813 1814 1815 1816 1817 1818 1819 1820  
 1821 1822 1823 1824 1825 1826 1827 1828 1829 1830  
 1831 1832 1833 1834 1835 1836 1837 1838 1839 1840  
 1841 1842 1843 1844 1845 1846 1847 1848 1849 1850  
 1851 1852 1853 1854 1855 1856 1857 1858 1859 1860  
 1861 1862 1863 1864 1865 1866 1867 1868 1869 1870  
 1871 1872 1873 1874 1875 1876 1877 1878 1879 1880  
 1881 1882 1883 1884 1885 1886 1887 1888 1889 1890  
 1891 1892 1893 1894 1895 1896 1897 1898 1899 1900  
 1901 1902 1903 1904 1905 1906 1907 1908 1909 1910  
 1911 1912 1913 1914 1915 1916 1917 1918 1919 1920  
 1921 1922 1923 1924 1925 1926 1927 1928 1929 1930  
 1931 1932 1933 1934 1935 1936 1937 1938 1939 1940  
 1941 1942 1943 1944 1945 1946 1947 1948 1949 1950  
 1951 1952 1953 1954 1955 1956 1957 1958 1959 1960  
 1961 1962 1963 1964 1965 1966 1967 1968 1969 1970  
 1971 1972 1973 1974 1975 1976 1977 1978 1979 1980  
 1981 1982 1983 1984 1985 1986 1987 1988 1989 1990  
 1991 1992 1993 1994 1995 1996 1997 1998 1999 2000  
 2001 2002 2003 2004 2005 2006 2007 2008 2009 2010  
 2011 2012 2013 2014 2015 2016 2017 2018 2019 2020  
 2021 2022 2023 2024 2025 2026 2027 2028 2029 2030  
 2031 2032 2033 2034 2035 2036 2037 2038 2039 2040  
 2041 2042 2043 2044 2045 2046 2047 2048 2049 2050  
 2051 2052 2053 2054 2055 2056 2057 2058 2059 2060  
 2061 2062 2063 2064 2065 2066 2067 2068 2069 2070  
 2071 2072 2073 2074 2075 2076 2077 2078 2079 2080  
 2081 2082 2083 2084 2085 2086 2087 2088 2089 2090  
 2091 2092 2093 2094 2095 2096 2097 2098 2099 2100  
 2101 2102 2103 2104 2105 2106 2107 2108 2109 2110  
 2111 2112 2113 2114 2115 2116 2117 2118 2119 2120  
 2121 2122 2123 2124 2125 2126 2127 2128 2129 2130  
 2131 2132 2133 2134 2135 2136 2137 2138 2139 2140  
 2141 2142 2143 2144 2145 2146 2147 2148 2149 2150  
 2151 2152 2153 2154 2155 2156 2157 2158 2159 2160  
 2161 2162 2163 2164 2165 2166 2167 2168 2169 2170  
 2171 2172 2173 2174 2175 2176 2177 2178 2179 2180  
 2181 2182 2183 2184 2185 2186 2187 21

S E G U R I D A D



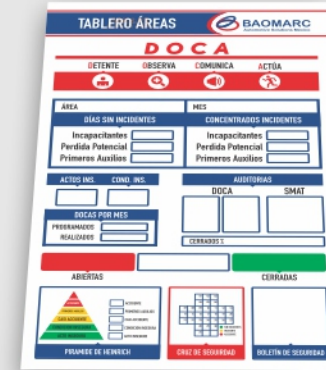



### POLÍTICA DE PREVENCIÓN DE RIESGOS PSICOSOCIALES

En este centro de trabajo 2948-4292 MEX SA DE CV "EPMP" en relación con la prevención de los factores de riesgo psicosocial, la prevención de la violencia laboral, y el fomento de un entorno organizacional favorable, se asumen los siguientes compromisos:

En este centro de trabajo no es tolerable ningún acto de violencia, así como cualquier conducta en contra de un entorno organizacional favorable. Se fomenta la inclusión con todo el personal de la empresa. Se cuenta con un procedimiento de atención justo, para que el personal pueda realizar quejas o sugerencias, sin el temor que reciban represalias hacia su persona y garantiza la confidencialidad de sus datos. Se aplican pláticas informativas con acciones de sensibilización y capacitación a todo el personal que labora en las instalaciones para prevenir los factores de riesgo psicosocial, violencia laboral y un entorno organizacional favorable.

En este centro de trabajo, es importante reconocer que todos los trabajadores que aquí laboran son importantes para el centro de trabajo, ya que no se puede funcionar, sino se cuenta con personal de limpieza, operativo, administrativo y gerencia.

Este centro de trabajo se compromete a vigilar el cumplimiento de las normas dirigidas a prevenir cualquier conducta o comportamiento que implique violencia laboral, o salvaguardar la información que sea recolectada, dar trámite e intervenir, de forma oportuna, en las quejas que se reciban por los medios establecidos.

Es obligación del área de Recursos Humanos dar a conocer la política y de los jefes de área de producción, calidad y almacén vigilar que dicha política se cumpla.

Ricardo López  
PLANT MANAGER

2948-4292 MEX, S.A. DE CV. AV. INDUSTRIAL MINERA NO 542  
ZONA DE PARQUES INDUSTRIAL, GUERRERO, C.P. 76320  
SANJA ROSA DE JAUREGUI, GRO.  
R.F.C. MEX110489811

## TABLERO DE SEGURIDAD EPMP



MES FEBRERO

AÑO 2022

DÍAS SIN ACCIDENTES

1512

DÍAS ACUMULADOS SIN ACCIDENTES

52



- DÍA SEGURO
- DÍA CON INCIDENTE
- DÍA CON INCIDENTE INCAPACITANTE

¡ALERTA DE SEGURIDAD!

### HOY EN PLANTA ESTAN NUESTROS BRIGADISTAS

CÓMBATE CONTRA INCENDIOS

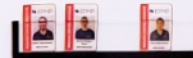

PRIMEROS AUXILIOS

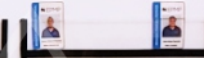

EVACUACIÓN Y COMUNICACIÓN

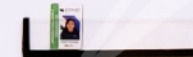

ESTADÍSTICA

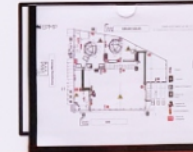
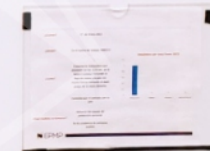





# TABLERO DE SEGURIDAD

## DÍAS SIN ACCIDENTES

2267



## REPORTES SS Y MA

AVISOS

¡SIGAMOS TRABAJANDO CON SEGURIDAD!



CASI ACCIDENTE / CONDICIÓN - ACTO INSEGURO



ACCIDENTE / INCAPACITANTE O NO INCAPACITANTE



### BRIGADA DE EMERGENCIA

BRIGADISTAS 2024

Auditoria externa 4 y 5 de julio

BRIGADISTAS EN TURNO







# SALUD, SEGURIDAD Y MEDIO AMBIENTE / ENVIRONMENT, HEALTH AND SAFETY

## BRIGADAS DE EMERGENCIA / EMERGENCY BRIGADES

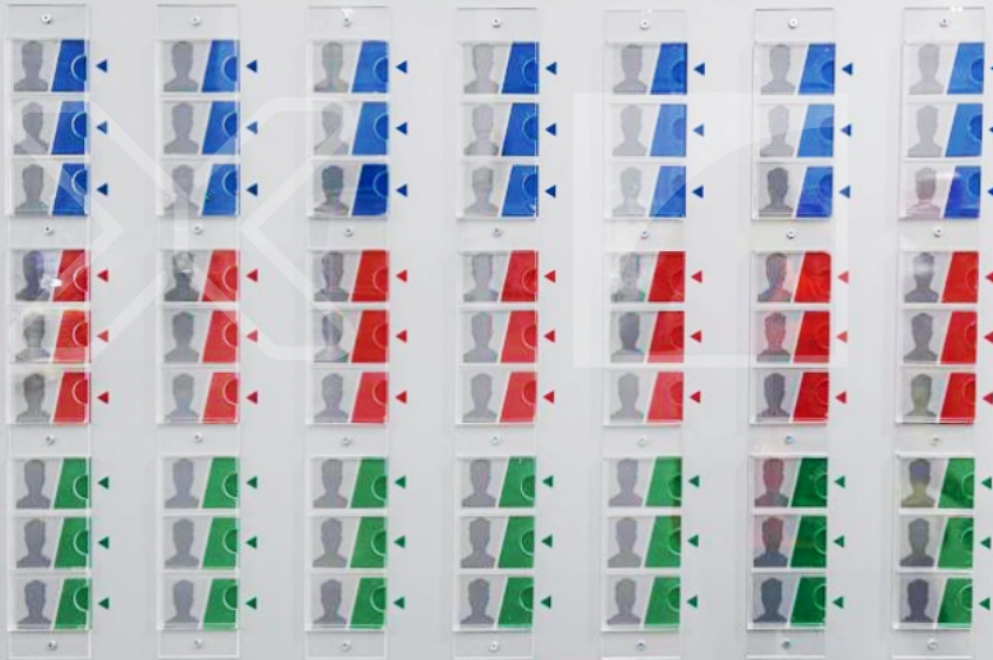

Seguridad Primero,  
Safety First. Calidad Siempre.  
Quality Always.

## EVENTOS DE SEGURIDAD Y AMBIENTAL SAFETY AND ENVIRONMENTAL EVENTS



COMISIÓN DE EHS  
EHS COMMITTEE



Cero es  
Alcanzable



# INSTRUCCIONES DE SEGURIDAD SAFETY INSTRUCTIONS

## REGLAS DE SEGURIDAD / SAFETY RULES

- El pelo largo debe ir recogido (dentro del casco / Bump cap). / Long hair must be tied back (inside the helmet / bump cap).
- Retirarse todas las joyas (reloj, pendientes, collar...). / Remove all jewelry (watch, earrings, necklace...).
- No llevar ropa que no cubra las piernas o los hombros (falda, vestido, short, bermuda, camiseta...). / Do not wear clothes that do not cover the legs or shoulders (skirt, dress, shorts, T-shirt...).
- Está prohibido tomar fotografías. / It is forbidden to take pictures.
- En caso de llamada telefónica, se ruega detenerse para caminar por una zona segura. / In case of a phone call, please stop to walk in a safe area.
- Está prohibido el uso de herramientas o equipos sin autorización. / It is forbidden to use tools or equipment without authorization.



- No sentarse en algunas partes de la máquina (suelo, mesa, papeles, cinta transportadora, etc.). / Do not sit on some parts of the machine (floor, table, materials, conveyor belt, etc.).
- No se permita comer ni beber en la zona de trabajo (solo agua en el punto designado). / Eating and drinking is not allowed in the work area (only water at the designated point).
- Separa y deposita los residuos en su lugar. / Separate and deposit waste in its place.
- Fumar o vapear sólo en la zona designada. / Smoking or vaping only in the designated area.
- Evita derrames químicos. / Avoid chemical spills.
- Portar el EPP acorde a cada área de trabajo. / Wear PPE according to each work area.



## RUTAS DE EVACUACIÓN EN EMERGENCIAS / EVACUATION ROUTES IN EMERGENCIES

En caso que la alarma se active, mantenga la calma, diríjase a la salida de emergencia más cercana y vaya al punto de reunión. Siga las instrucciones del personal brigadista o de seguridad.

If the alarm is activated, remain calm, go to the nearest emergency exit and go to the meeting point. Follow the instructions of the brigade members or safety personnel.

**Tu seguridad es muy importante para nosotros**  
Your safety is very important to us



# DRIVE WELL WITH US

## LPAs

NIVEL I

NIVEL II

NIVEL III

NIVEL IV

ALERTAS DE CALIDAD

## 5Ss

CALENDARIO

RESULTADO

CONSUMO DE ADHESIVO

AGENDA DE JUNTA

LISTA DE ASISTENCIA



DÍAS SIN ACCIDENTES

## PLAN DE ACCIÓN

ESTATUS	PROBLEMA	ACCIÓN	RESPONSABLE	FECHA

**SALUD, SEGURIDAD Y MEDIO AMBIENTE**  
ENVIRONMENT, HEALTH AND SAFETY

DÍAS SIN ACCIDENTES  
DAYS WITHOUT ACCIDENTS

REGIÓN ANATÓMICA  
ANATOMICAL REGION

AÑO / YEAR

FECHA DE ÚLTIMO ACCIDENTE  
DATE OF LAST ACCIDENT

/ /

**CRUZ DE SEGURIDAD**  
SAFETY CROSS

Cero es Alcanzable

### EVENTOS DE SEGURIDAD ANUALES / ANNUAL SAFETY EVENTS

**RI** Accidente Recordable (con días perdidos) / Recordable Injury (with lost days)

**FA** Primeros Auxilios / First Aid

**NM** Por poca, casi accidente / Near Miss

**CC** Llamada Cercana / Close Call

**BF** Bandera Negra / Black Flag

Cero Eventos / Zero Events

**SALUD, SEGURIDAD Y MEDIO AMBIENTE / ENVIRONMENT, HEALTH AND SAFETY**

DÍAS SIN ACCIDENTES / DAYS WITHOUT ACCIDENTS

**RI** Accidente Recordable (con días perdidos) / Recordable Injury (with lost days)

**FA** Primeros Auxilios / First Aid

**NM** Por poca, casi accidente / Near Miss

**CC** Llamada Cercana / Close Call

**BF** Bandera Negra / Black Flag

Cero Eventos / Zero Events

FECHA DE ÚLTIMO ACCIDENTE / DATE OF LAST ACCIDENT

/ /

REGIÓN ANATÓMICA / ANATOMICAL REGION

AÑO / YEAR: \_\_\_\_\_





Querétaro. 442.296.8130 / 442.296.8147  
Puebla. 222.240.3354  
Whatsapp Business. 446.170.4786

*Urgencias*  
442.781.9692  
811.346.9886

QRO • PUE • GDL • MTY • CDMX

